# Bodenablauf Der Ultraflache 79 DN 50, Variofix, Schlitzrost verschraubt

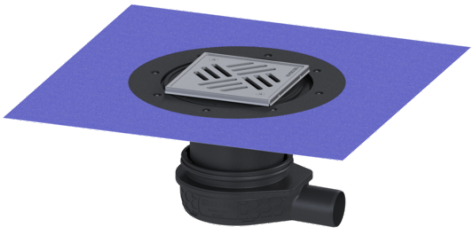

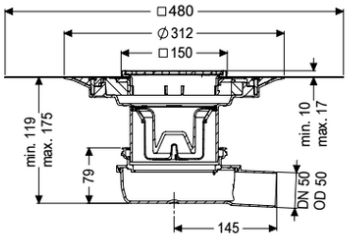


## Artikelinformationen

Artikelnummer: 44700.51
GTIN: 4026092080931
Preisgruppe: 10

## Produktvorteile

- Geringe Einbauhöhe
- Wissenschaftlich bestätigte Schallschutzwirkung
- verschiedene Design Abdeckungen

## Beschreibung

Der Bodenablauf Der Ultraflache 79 ist zur Bodenentwässerung im Innenbereich geeignet. Der Ablauf aus Kunststoff ist mit einem herausnehmbaren Geruchsverschluss im Aufsatzstück ausgestattet.

| | |
|---|---|
| Ausführung | |
| System: | 125 |
| Sickerwasseröffnung: | optional |
| Abdichtung am Aufsatzstück: | zu verklebende beiliegende Dichtmanschette (bd) nach DIN 18534 |
| Wassereinwirkungsklasse nach DIN 18534-1 (bis einschließlich): | W3-I |
| Sperrwasserhöhe: | 50 mm |
| Ablaufleistung (l/s) mit 10 mm Aufstau: | 1,2 |
| Ablaufleistung (l/s) mit 20 mm Aufstau: | 1,3 |
| Allgemeine Merkmale | |
| Norm: | EN 1253-1 |
| Nennweite (DN): | 50 |
| Außendurchmesser (DA): | 50 mm |
| Abmessungen | |
| Höhenverstellbarkeit: | 119 - 174 mm |

| | |
|---|---|
| Gewicht netto: | 2,27 kg |
| Gewicht brutto: | 2,27 kg |
| Art der Höhenverstellbarkeit: | teleskopisches Aufsatzstück |
| Länge: | 312 mm |
| Breite: | 312 mm |
| Höhe: | 79 mm |
| Verpackungsmaß Länge: | 390 mm |
| Verpackungsmaß Breite: | 190 mm |
| Verpackungsmaß Höhe: | 310 mm |

| | |
|---|---|
| Behälter/Grundkörper | |
| Auslauf Anzahl: | 1 |
| Material Grundkörper: | ABS |
| Stutzen Ausführung: | waagrecht |

| | |
|---|---|
| Abdeckungsmerkmale | |
| Abdeckungsart: | Schlitzrost |
| Abdeckung Material: | Edelstahl 1.4301 (V2A) |
| Abdeckung Farbe: | silber |
| Abdeckung Breite: | 138 mm |
| Abdeckung Höhe: | 9 mm |
| Abdeckung Länge: | 138 mm |
| Oberfläche: | geschliffen |
| Rahmen Material: | Edelstahl 1.4301 (V2A) |
| Verriegelung: | verschraubt |
| Belastungsklasse: | K 3 (EN 1253-1) |
| Rahmen Breite: | 150 mm |
| Rahmen Länge: | 150 mm |
| Form Aufsatzstück: | eckig |
| Aufsatzstück Material: | ABS |
| Geruchsverschluss: | inklusive |