Rückstauverschluss Staufix DN 50, Typ 2

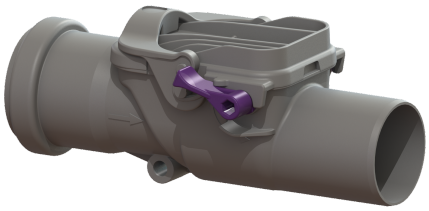

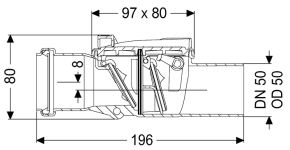

Artikelinformationen

Artikelnummer: 73050
GTIN: 4026092027394
Preisgruppe: 10

Produktvorteile

- Ideal für die Sanierung, kann auch nachträglich in existierende Rohrleitungen eingebaut werden
- Einfache, werkzeuglose Wartung und Reinigung
- Korrosionsfrei

Beschreibung

Der Rückstauverschluss für fäkalienfreies Abwasser ist mit zwei mechanischen Klappen ausgestattet, die bei Rückstau selbsttätig schließen. Eine Klappe dient gleichzeitig als handverriegelbarer Notverschluss.

Ausführung	
Notverschluss:	ja
Mechanische Rückstauklappen:	2
Allgemeine Merkmale	
Farbe:	grau
Norm:	EN 13564
Nennweite (DN):	50
Abwasserart:	fäkalienfrei
Einbausituation:	freiliegende Abwasserleitung
Auslieferungszustand:	installationsfertig
Rückstauschutz:	Typ 2
Abmessungen	
Gewicht netto:	0,2 kg
Gewicht brutto:	0,2 kg
Länge:	196 mm
Breite:	80 mm
Höhe:	80 mm
Verpackungsmaß Länge:	200 mm

Technische Änderungen vorbehalten.

Verpackungsmaß Breite:	100 mm
Verpackungsmaß Höhe:	100 mm

Abdeckungsmerkmale	
Verriegelung Deckel:	Einhandverschluss